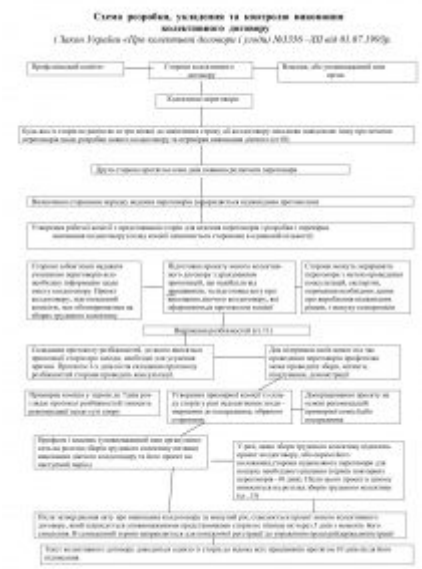Алгоритм розробки та укладення колективного договору